

AUFGABEN DER BEIRÄTE

- Beratung der Forschung durchführenden Stellen des Ressorts bei Planung, Durchführung und Steuerung der ressortinternen sowie -externen Forschung.
- Einbringen von Vorschlägen für Forschungsvorhaben.
- Beratung hinsichtlich der Vergabe von ressortexternen Leistungen im Forschungsbereich (Einholung von Expertisen, Einladung von ressortfremden Experten, etc.).

VERANSTALTUNGEN DER WISSENSCHAFTSKOMMISSION

Gemäß Geschäftsordnung tritt die Wissenschaftskommission (WissKom) einmal jährlich zur Abhaltung einer Tagung bzw. eines interdisziplinären Symposiums zusammen. Die Organisation von Veranstaltungen der gesamten WissKom erfolgt durch das Sekretariat der Wissenschaftskommission, welches in der Abteilung Wissenschaft, Forschung und Entwicklung (WFE) der Sektion II/BMLVS angesiedelt ist.

Die **Jahrestagung** dient der Information und Diskussion über den Stand der Forschung einschließlich des Forschungsprogramms des BMLVS und der erzielten Fortschritte im Rahmen von Forschungsprojekten. Sie dient weiters der Vorbereitung des interdisziplinären Symposiums. Sie wird an allen ungeraden Jahren (2007, 2009, 2011, usw.) **eintägig** durchgeführt.

Das **Interdisziplinäre Symposium** ermöglicht die Diskussion einer für das BMLVS relevanten aktuellen Thematik aus der Sicht unterschiedlicher wissenschaftlicher Disziplinen. Sie wird an allen geraden Jahren (2008, 2010, 2012, usw.) **an zwei Tagen** durchgeführt.

Jeder wissenschaftliche **Beirat** führt in seinem Bereich **Arbeitstagungen** durch. Die Organisation von Beiratsveranstaltungen erfolgt durch den Beirat selbst.

Die **jährliche Teilnahme von Funktionsträgern** aus dem Kreis der **externen Mitglieder der Wissenschaftskommission gemeinsam mit Ressortvertretern am Europäischen Forum ALPBACH (EFA)** wird durch das Sekretariat der WissKom organisiert.

Weiterführende Informationen:



**Bundesministerium für Landesverteidigung und Sport
Abteilung Wissenschaft, Forschung & Entwicklung
Sekretariat der Wissenschaftskommission beim BMLVS**
Oberst dhmfD Walter MARINGER M.A., MSD



Roßauer Lände 1, 1090 WIEN
Tel.: 0043 (0)50201 - 22280, Fax: 0043 (0)50201 - 17040
wfe@bmlvs.gv.at

WISSENSCHAFTSKOMMISSION beim BMLVS



Dekan o. Univ.-Prof. Mag. Dr.
Wolf D. RAUCH
Vorsitzender der
Wissenschaftskommission

Im **Regierungsprogramm zur XXIII. Gesetzgebungsperiode** ist das klare **Bekenntnis der Bundesregierung zu den Empfehlungen der Bundesheerreformkommission** festgeschrieben.

Unter dem Kapitel „Wissenschaft“ wurde ausgeführt, dass **Wissenschaft und Forschung die Basis für die Schaffung weiterer Arbeitsplätze, für die Erhaltung unserer Wettbewerbsfähigkeit, für Wirtschaftswachstum und damit letztlich für soziale Sicherheit** sind.

Voraussetzung dafür sind moderne, autonome Universitäten und hochentwickelte Forschungseinrichtungen. Der nationalen und internationalen Vernetzung österreichischer Wissenschaftseinrichtungen kommt zukünftig ein noch höherer Stellenwert zu. Entsprechende Kooperationen müssen deshalb vertieft und ausgebaut werden. Dies gilt auch, für die seit Jahren bestehende Zusammenarbeit mit dem BMLVS im Rahmen der Wissenschaftskommission beim BMLVS.

Wien, am 17. November 2010

GRÜNDUNG

Die **Wissenschaftskommission beim BMLVS (WissKom)** wurde **1992 in Folge der Entschließung des Nationalrates zur neuen österreichischen Sicherheits- und Verteidigungsdoktrin als eine Kommission gemäß § 8 Bundesministerien-gesetz 1986 eingerichtet.**

Die **Funktionsdauer** der Wissenschaftskommission beträgt **5 Jahre**. Die aktuelle **Funktionsperiode der Kommission begann am 1. Juli 2007 und endet mit 30. Juni 2012**. Danach ist eine Neubestellung durch den Herrn Bundesminister erforderlich.

Für die laufende Funktionsperiode wurden bis dato **214 Mitglieder** (*davon sind 173 externe und 41 ressortinterne Personen*) durch den Herrn Bundesminister bestellt.

AUFGABEN

- Beratung des Herrn Bundesministers in Fragen der unmittelbar und mittelbar ressortrelevanten Wissenschaft und Forschung.
- Unterstützung des Planungs- und Lehrbedarfes des Ressorts.
- Nutzbarmachung wissenschaftlicher Expertise für den Bedarf des Ressorts.
- Herstellung, Aufrechterhaltung und Vertiefung der Kontakte zu wissenschaftlichen Einrichtungen, insbesondere zu den Universitäten, um diese mit Themen der Sicherheit und der Landesverteidigung verstärkt zu befassen.

VORSITZENDER und Stellvertretender VORSITZENDER

Der Vorsitzende führt die Geschäfte der Kommission. Er vertritt die Kommission gegenüber dem Bundesminister sowie nach außen. Insbesondere obliegt ihm die Vorbereitung (gemeinsam mit dem Exekutivkomitee), Einladung und Leitung der Sitzungen des Exekutivkomitees sowie der Tagungen und Symposien der Wissenschaftskommission.



General Mag. Edmund ENTACHER
Chef des Generalstabes und Stv Vorsitzender

Der derzeitige Vorsitzende der Wissenschaftskommission beim BMLVS ist **Dekan o. Univ. Prof. Mag. Dr. Wolf D. RAUCH**

Der stellvertretende Vorsitzende ist der Chef des Generalstabes. Der derzeitige Stv Vorsitzende der Wissenschaftskommission beim BMLVS ist **General Mag. Edmund ENTACHER**

EXEKUTIVKOMITEE

Das Exekutivkomitee der WissKom setzt sich zusammen aus dem:

- Vorsitzenden,
- Stellvertretenden Vorsitzenden,
- Chef des Kabinetts des Bundesministers,
- Leiter der Sektion II,
- Leiter der Sektion III,
- Leiter der Direktion für Sicherheitspolitik,
- Kommandanten der Landesverteidigungsakademie,
- Vertreter des Sekretariates der Wissenschaftskommission.

ERWEITERTES EXEKUTIVKOMITEE

Das **erweiterte Exekutivkomitee** der WissKom setzt sich aus dem Exekutivkomitee sowie den Beiratsvorsitzenden der sechs Beiräte zusammen.

BEIRATSVORSITZENDE UND STELLVERTRETER

Strategie- und Sicherheitspolitischer Beirat (SSB):

Beiratsvorsitzender.: MinR i.R. Mag. Friedrich KORKISCH, Ph.D.
Stv Vorsitzende.: Bgdr Mag. Gustav GUSTENAU
Bgdr Mag. Dr. Walter FEICHTINGER

Sozialwissenschaftlicher Beirat (SoWiB):

Beiratsvorsitzender.: A.o. Univ. Prof. Dr. Erich NEUWIRTH (Univ. Wien)
Stv Vorsitzende.: HR Dr. Günter FLECK
Bgdr Mag. Franz EDELMANN

Wehrmedizinischer Beirat (WMedB):

Beiratsvorsitzender.: Prim. Univ. Prof. Dr. Harald HERTZ (Unfallkrankehaus Lorenz Böhler)
Stv Vorsitzende.: ObstA Primarius Dr. Peter WITTELS
ObstA Dr. med. Harald HARBICH

Wehrtechnisch-Naturwissenschaftlicher Beirat (WTNB):

Beiratsvorsitzender.: Emer. o. Univ. Prof. DI Dr. Dr. h. c. mult. Herbert MANG, Ph.D. (TU WIEN)
Stv Vorsitzende.: Bgdr DI Dr. Helmut OPPENHEIM
Bgdr DI Dr. Christian TAUSCHITZ

Wirtschaftswissenschaftlicher Beirat (WWB):

Beiratsvorsitzender.: Prof. Dr. rer. pol. Herbert STRUNZ (Univ. ZWICKAU)
Stv Vorsitzende.: OR Mag. Dietmar HÜBSCH
MjrdIntD Mag. (FH) Dr. Matthias SEBERA

Militärhistorischer Beirat (MHB):

Beiratsvorsitzender.: A.o. Univ. Prof. Dr. h.c. mult. Dr. Harald HEPPNER (Univ. GRAZ)
Stv Vorsitzende.: HR Univ.-Doz. Dr. Erwin A. SCHMIDL
Direktor Mag. Dr. Christian M. ORTNER

STRUKTUR DER WISSENSCHAFTSKOMMISSION

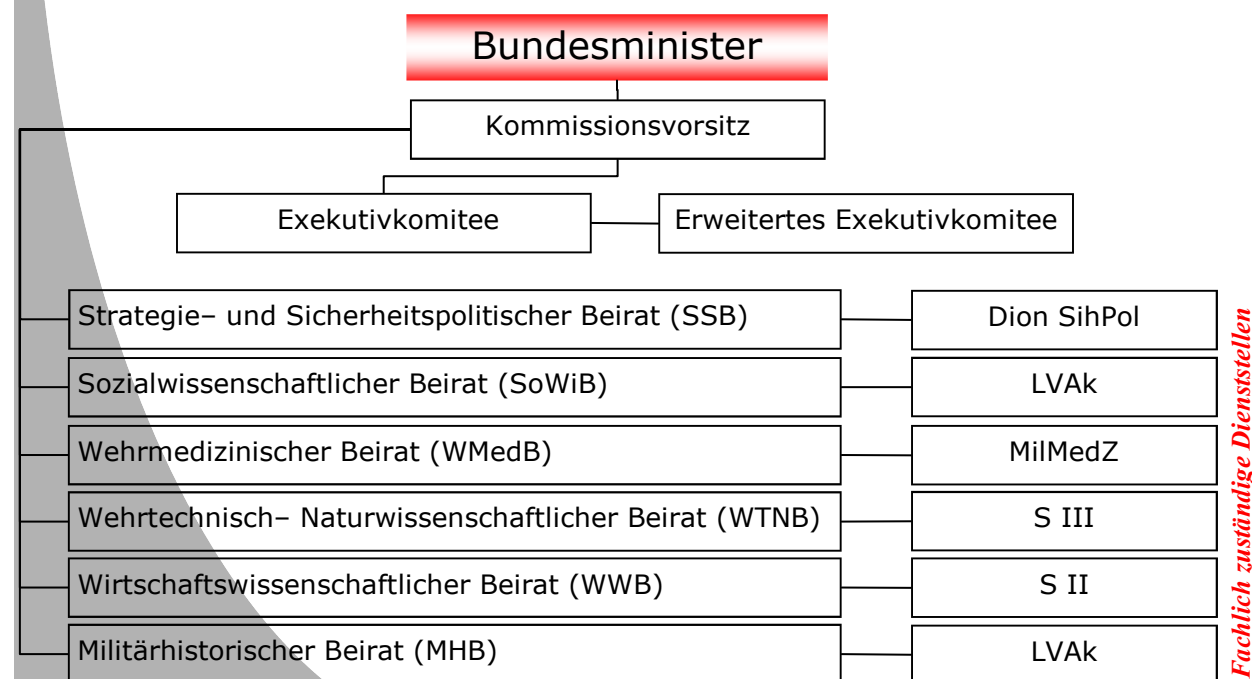

Fachlich zuständige Dienststellen